Preghiera della sera *(12 novembre 26)*

“Nelle profondità della condizione umana, giace l’attesa di una presenza, il silenzioso desiderio di una comunione. ”

In preparazione all’inizio dell’ Avvento

Avvento per chi?

Anche questo Avvento servirebbe per parlarci di Dio . Essendo però Dio un po' lontano dalle nostre parole, dai nostri sentimenti, dalle cose di tutti i giorni l'Avvento rischierà di passare lontano dalle nostre vite. Ci troveremo a Natale e... pace!

"Il tuo volto Signore io cerco". La Bibbia mette sulle nostre labbra questa invocazione.

Serve per chi si sente in affanno ma non chiude la porta alla luce.

Serve per chi vuol cambiare qualcosa nella sua vita ma non ci riesce facilmente.

Serve per chi non è contento di come sta andando questo mondo ma vorrebbe non rassegnarsi.

Serve per chi è un po' deluso ma non vorrebbe consegnare se stesso ai risentimenti.

Chi cerca il suo volto, sono i poveri in spirito, in cammino verso il Regno.

Sono gli operatori di pace, i collaboratori della vita degna.

Per tutti loro l'Avvento sarà attesa, ricerca e luce. Il Signore verrà.

Un canto ci ricorda la luce che viene da Cristo. Durante questo canto portiamo le lampade posta alla tenda. Questo gesto ci ricorda che, nella vita personale o in quella dell’umanità, anche

quando il buio è fitto l'amore del Cristo è un fuoco che non si spegne mai.

Il Signore ti ristora,
Dio non allontana
il Signore viene ad incontrarti,
viene ad incontrarti

Salmo

Gesù pregava queste antiche preghiere del suo popolo. Da sempre i cristiani vi hanno trovato una sorgente. I salmi ci collocano nella grande comunione dei credenti. Le nostre gioie e tristezze, la nostra fiducia in Dio, la sete interiore che ci abita come le nostre angosce trovano espressione nei salmi.

Signore, sei stato buono con la tua terra,
hai ricondotto i deportati di Giacobbe.
Hai perdonato l'iniquità del tuo popolo,
hai cancellato tutti i suoi peccati.
Non tornerai tu forse a darci vita,
perché in te gioisca il tuo popolo?
Mostraci, Signore, la tua misericordia
e donaci la tua salvezza.
Ascolterò che cosa dice Dio, il Signore:
egli annunzia la pace
per il suo popolo, per i suoi fedeli,
per chi ritorna a lui con tutto il cuore.
La sua salvezza è vicina a chi lo teme
e la sua gloria abiterà la nostra terra.
Misericordia e verità s'incontreranno,
giustizia e pace si baceranno.
La verità germoglierà dalla terra
e la giustizia si affaccerà dal cielo.
Quando il Signore elargirà il suo bene,
la nostra terra darà il suo frutto.
Davanti a lui camminerà la giustizia
e sulla via dei suoi passi la salvezza.

dal Salmo 85

Lettura

Leggere la Scrittura è accostarsi «alla sorgente inesauribile che dona Dio agli uomini assetati» (Origine, III secolo). La Scrittura è una «lettera di Dio alla sua creatura» che fa «scoprire il cuore di Dio nelle parole di Dio» (Gregorio Magno, VI secolo).

Il Signore disse: Questo comando che oggi ti ordino non è troppo alto per te, né troppo lontano da te. Non è nel cielo, perché tu dica: Chi salirà per noi in cielo, per prendercelo e farcelo udire e lo possiamo eseguire? Non è di là dal mare, perché tu dica: Chi attraverserà per noi il mare per prendercelo e farcelo udire e lo possiamo eseguire? Anzi, questa parola è molto vicina a te, è nella tua bocca e nel tuo cuore, perché tu la metta in pratica.

Deuteronomio 30,11-14

Canto

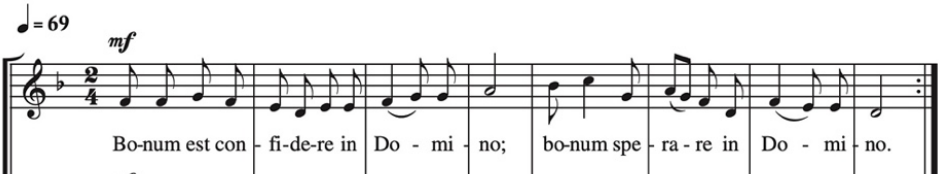

Silenzio

Quando cerchiamo di esprimere la comunione con Dio per mezzo delle parole, l'intelligenza è subito colta alla sprovvista. Ma nel profondo della persona umana, attraverso lo Spirito Santo, il Cristo prega più di quanto possiamo immaginare.

Preghiera d'intercessione o preghiera di lode

Un'invocazione fatta da domande o da brevi acclamazioni sostenute da un vocalizzo e ritmate da un ritornello cantato da tutti. Con le intercessioni, la nostra preghiera si estende a tutta la famiglia umana: affidiamo a Dio le gioie e le speranze, le tristezze e le angosce degli uomini, in modo particolare dei poveri

e di quanti soffrono. E con la preghiera di lode celebriamo ciò che Dio è per noi.
Terminate le invocazioni preparate, i presenti possono esprimere quanto hanno nel cuore con delle preghiere spontanee.

Sapienza che esci dalla bocca dell'Altissimo, tu che regni su tutte le cose da un'estremità all'altra del mondo: vieni a insegnarci la via della sapienza.
-**Signore, vieni presto!**
Signore, tu che sei apparso a Mosè nel fuoco del roveto ardente e gli hai dato la Legge sul Sinai: vieni a liberarci con la tua potenza.
-**Signore, vieni presto!**
Astro che sorgi, splendore di luce eterna e sole di giustizia: vieni, e illumina chi giace nelle tenebre e nell'ombra della morte.
-**Signore, vieni presto!**
Re delle genti che puoi colmare ogni desiderio, Pietra angolare che unisci i popoli divisi: vieni e salva l'uomo che hai tratto dalla terra.
-Signore, vieni presto!
Emmanuele, speranza dei popoli e loro liberatore: vieni a salvarci, Signore nostro Dio.
-Signore, vieni presto!
Lo Spirito e la Sposa dicono: Vieni!
-Amen, Signore Gesù, vieni presto!

Padre nostro

Preghiera conclusiva

Gesù, gioia dei nostri cuori, il tuo Vangelo ce lo assicura, il Regno di Dio è in mezzo a noi, e si aprono in noi le porte della semplicità ed anche quelle dell'innocenza.

Canto

Il Signore è la mia forza
e io spero in lui
Il Signore è il salvatore,
in lui confido non ho timor/ in lui confido non ho timor